

PERCORSO LAVORATORE

MODELLO C2, CERTIFICATO STORICO



Il "Percorso lavoratore" è l'elenco dei rapporti di lavoro effettuati in un determinato periodo. Per ogni rapporto di lavoro sono visualizzate le date di assunzione, trasformazione, proroga, cessazione del contratto di lavoro, che le imprese, per legge, devono comunicare ai Centri per l'impiego per ogni dipendente. Questo documento ti potrebbe essere richiesto per l'accesso a corsi di formazione.

COSA DEVI FARE PER OTTENERLO

Puoi ottenere il "Percorso lavoratore":

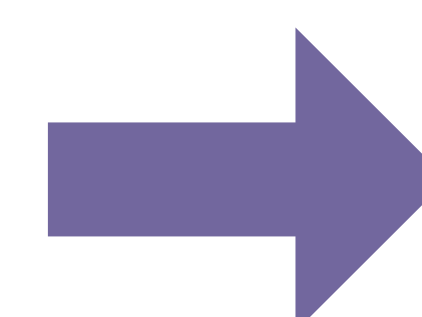

Attraverso il portale regionale Lavoro per Te

Accedendo con la tua identità digitale (SPID/CIE/Tessera Sanitaria) alla tua scrivania potrai scaricare il Percorso lavoratore dalla sezione Servizi amministrativi.

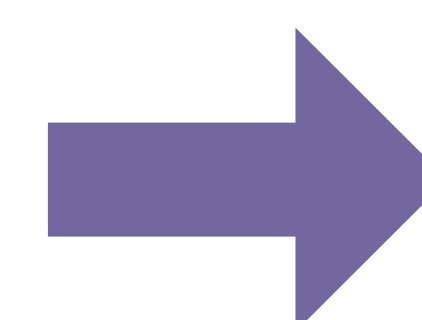

Dal Patronato

Abbiamo fatto rete con i Patronati permettendoti di rivolgerti anche a loro per il rilascio del documento. Visita la pagina: <https://lavoro.regione.vda.it/cittadini/servizi/com-e-iscrivere-al-centro-per-l-impiego> dove potrai consultare l'elenco dei patronati su territorio.



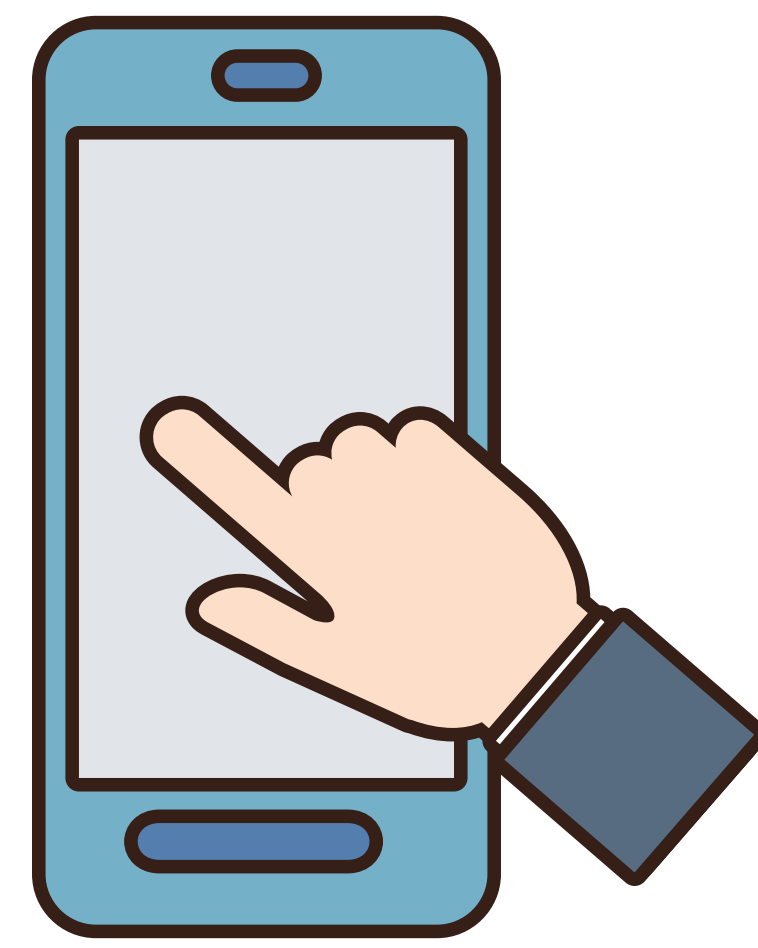

In alternativa puoi ottenere il “Percorso lavoratore” inviando la richiesta tramite la tua mail personale all’indirizzo di posta elettronica del tuo Centro per l’Impiego allegando la scannerizzazione (o foto) del tuo documento d’identità. In questo caso il rilascio non sarà immediato come tramite portale, ma potrebbe richiedere alcuni giorni lavorativi.

Nel “Percorso lavoratore” potrebbero non essere presenti alcuni rapporti/periodi di lavoro, in particolare:

- rapporti di lavoro autonomo;
- rapporti di lavoro instaurati prima del 1996;
- rapporti di lavoro svolti in regioni differenti alla Valle d'Aosta.

Centro per l'impiego di Aosta

piazza della Repubblica n. 15, 11100 Aosta

Telefono: +39 0165 274 777

E-Mail: cpi-aosta@regione.vda.it

Centro per l'impiego di Verrès

via Caduti della Libertà n. 1, 11029 Verrès

Telefono: +39 0125 929 443

E-Mail: cpi-verres@regione.vda.it

PER APPROFONDIRE: <https://lavoro.regione.vda.it/>